

CASA DEI CUBICOLI FLOREALI O DEL FRUTTETO, REGIO I 9, 5, ATRIO 2, VASCA, TESSELLATO RUSTICO – POMPEI – POMPEI (NA)

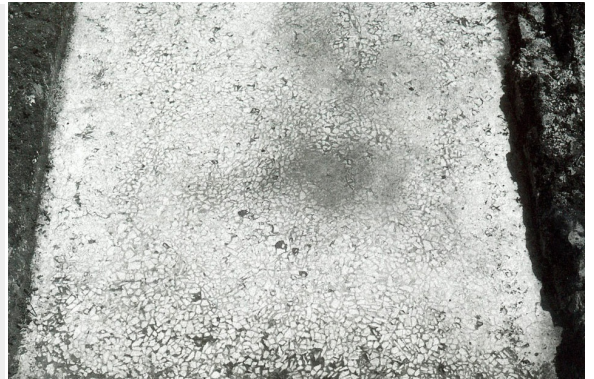

EDIFICIO RESIDENZIALE/DOMUS

Domus nota come casa dei Cubicoli floreali o del Frutteto, ubicata nel settore orientale dell'Insula 9. L'impianto originario dell'edificio risale, come il resto dell'Insula, al III-II sec. a.C. La casa, con murature in opus incertum, conserva resti di decorazione di I stile. Gran parte dell'edificio viene ridecorato in epoca giulio claudia con pitture di III stile. In seguito al terremoto del 62, non si registrano danni significativi e, momento dell'eruzione, alcuni ambienti erano in attesa di essere ridipinti. Dall'ingresso 1, affacciato sul decumano massimo (via dell'Abbondanza) e rivestito in cementizio, si accedeva all'atrio 2, pavimentato in cementizio bianco con bordo in tessellato, mentre il fondo dell'impluvium è rivestito in tessellato rustico di scaglie. Sul lato est si aprivano l'ala 7, pavimentata in cementizio con dadi e il cubicolo 8, con pavimento in tessellato e pareti decorate da una veduta di giardino, con quadretti egittizzanti di III stile. In asse con l'ingresso 1, si apre il tablinio 5, pavimentato in cementizio punteggiato di dadi, con soglia, bordo e pseudoemblemata in tessellato bianco e nero. La realizzazione del pavimento è databile ad un intervento di II stile. Dal tablinio 5 si accedeva poi al peristilio 10, pavimentato in cementizio, ornato di tessere e scaglie di calcare. Sull'angolo nord-est del peristilio 19, si apre poi il triclinio 11, in cementizio decorato da tessere, con pseudo-emblemata in tessellato e pareti decorate da pitture di III stile. Adiacente e comunicante con il triclinio 11, si apre poi il cubicolo 12, decorato da pitture di III stile, con veduta di giardino e soffitto con finta pergola e, al centro, un quadro con Dioniso. Il pavimento presenta il dislivello tra anticamera (in tessellato) ed alcova (in cementizio non decorato) tipico del II sec. a.C. Sullo stesso lato del peristilio 10, più a sud, si trova invece l'oecus 13 con resti di decorazioni di I stile alle pareti e di cui si conserva solo il tratto centrale del pavimento, in lastricato marmoreo, di III stile, contemporaneo al cementizio decorato da tessere e lastre dell'adiacente vano 14. Al momento dell'eruzione, le pareti del vano erano prive di decorazione, come anche il triclinio 17, rivestito in tessellato. Pianta tratta da de Vos 1990, p. 1.



CRONOLOGIA

ESTREMI TEMPORALI: dal secolo II a.C. (1° q) al secolo I d.C. (4° q)

MOTIVAZIONE DELLA CRONOLOGIA: dati stilistici ed archeologici

AMBIENTE: ATRIO

Atrio 2: il vano comunica con le fauces, attraverso una porta, inquadrata da lesene scanalate. Le pareti dell'ambiente conservano parte della decorazione di I stile. Il pavimento, risalente al II sec. a.C., è in cementizio bianco, con inserti di calcare, punteggiato di dadi neri e con fascia in tessellato. Al centro, il fondo dell'impluvium è rivestito tessellato rustico in scaglie di travertino.

CRONOLOGIA

ESTREMI TEMPORALI: dal secolo II a.C. (1° q) al secolo II a.C. (4° q)



MOTIVAZIONE DELLA CRONOLOGIA: dati stilistici



Casa dei Cubicoli floreali o del Frutteto, Regio I 9, 5, atrio 2, vasca, tessellato rustico

SPECIFICHE DI RINVENIMENTO

DATA: non documentata

PARTE DELL'AMBIENTE: vasca

RIVESTIMENTO CON SCANSIONE: a copertura unitaria

TIPO DI IMPAGINAZIONE: iterativa

CROMIA: monocromo

Il rivestimento è costituito da un tessellato rustico in scaglie di travertino.

CRONOLOGIA

ESTREMI TEMPORALI: dal secolo II a.C. (1° q) al secolo II a.C. (4° q)

MOTIVAZIONE DELLA CRONOLOGIA: dati stilistici

BORDO

Elemento non presente

CAMPO

SPECIFICHE TECNICHE

IDENTIFICAZIONE DELLA DECORAZIONE: geometrica

TECNICA ESECUTIVA: tessellato (tessellato a tessere irregolari)

DECORAZIONI GEOMETRICHE

MOTIVO	MODULO	RIEMPIMENTO
DM 102a – tessellato rustico di scaglie monocrome		

REFERENZA FOTOGRAFICA: Da De Vos 1990

CONSERVAZIONE

OGGETTO CONSERVATO: pavimento – CONSERVATO IN: situ (Pompei, scavi)

BIBLIOGRAFIA DI RIFERIMENTO

DE VOS, M. 1990, *I 9, 5 casa dei Cubicoli floreali o del Frutteto*, in *Pompei pitture e mosaici II. Regio I, parte seconda*, Roma, pp. 8-9, figg. 10-11.

CITAZIONE E CONDIVISIONE

STRINGA BIBLIOGRAFICA: Boschetti, Cristina, Casa dei Cubicoli floreali o del Frutteto, Regio I 9, 5, atrio 2, vasca, tessellato rustico, in TESS – scheda 13778 (<http://tess.beniculturali.unipd.it/web/scheda/?recid=13778>), 2013

INDIRIZZO WEB: <http://tess.beniculturali.unipd.it/web/scheda/?recid=13778>

DATA SCHEDA: 2013 | AUTORE: Boschetti, Cristina | REF. SCIENT. : Ghedini, Francesca