

CASA DI CHAMPIONNET I, REGIO VIII 2, 1, CORTE COLONNATA R, TESSELLATO CON CON RETICOLATO DI FILE DI CLESSIDRE E QUADRATI ADIACENTI – POMPEI – POMPEI (NA)

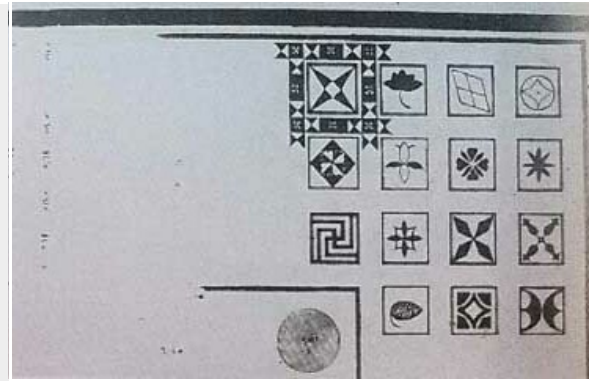

EDIFICIO RESIDENZIALE/DOMUS

Domus nota come Casa di Championnet I, ubicata all'estremità occidentale dell'insula 2 della Regio VIII, aperta sul decumano, che costeggia il lato sud della basilica. La casa è costruita su due piani, appoggiata alle mura urbliche che, in età augustea, perdono la loro funzione difensiva. A piano terra, l'edificio conserva, senza sostanziali modifiche, la struttura originaria, fatta eccezione per l'obliterazione dei vani, che si aprivano sul lato occidentale dell'atrio b. PIANO TERRA L'ingresso a, in tessellato con inserti, conduceva all'atrio tetrastilo b, anch'esso pavimentato in tessellato con inserti. Ad est e ad ovest dell'ingresso a, si trovano due cubicoli: ad ovest i, pavimentato in tessellato e ad est c, rivestito in tessellato e comunicante col triclinio d, decorato da pitture di III stile e pavimentato in tessellato bianco e nero, come l'ala e. L'atrio b comunicava con il peristilio r tramite il corridoio l ed il passaggio m, entrambi rivestiti in tessellato e situati ai lati del tablino k. Il peristilio r era rivestito in tessellato bianco e nero, ora distrutto, ma noto da disegni di archivio. PRIMO PIANO SOTTOSTANTE Le scale p e q, poste nell'angolo est del peristilio r. Nela porzione sud del piano, il corridoio alfa è rivestito in tessellato, come il vano delta, con cui comunicava tramite una porta, posta sul lato ovest. Seguiva l'ambiente epsilon, forse un cubicolo, come suggerito dalla scansione del pavimento in tessellato. All'estremità meridionale della terrazza, sono stati scavati alcuni vani, forse pertinenti alla stessa abitazione. Citiamo il vano eta, rivestito in cementizio e decorato da pitture di II stile, come il cubicolo theta. Pianta tratta da Sampaolo 1998, pp. 24-25.

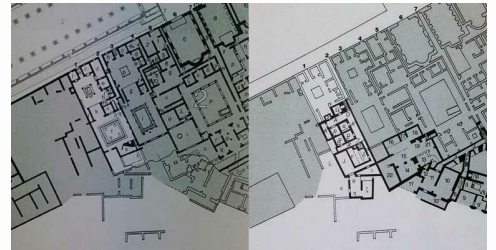

CRONOLOGIA

ESTREMI TEMPORALI: dal secolo I a.C. (2° q) al secolo I d.C. (3° q)
MOTIVAZIONE DELLA CRONOLOGIA: dati stilistici ed archeologici

AMBIENTE: CORTE COLONNATA

Corte colonnata r: vano che occupa il settore meridionale della casa, rivestito in tessellato.

CRONOLOGIA

ESTREMI TEMPORALI: dal secolo I a.C. (4° q) al secolo I d.C. (1° q)
MOTIVAZIONE DELLA CRONOLOGIA: dati stilistici

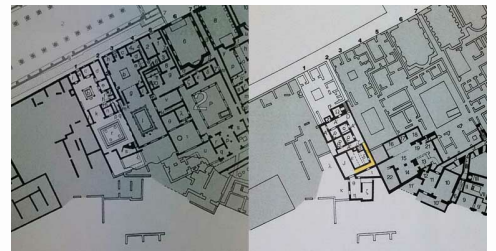

Casa di Championnet I, Regio VIII 2, 1, corte colonnata r, tessellato con con reticolato di file di clessidre e quadrati adiacenti

PARTE DELL'AMBIENTE: intero ambiente
RIVESTIMENTO CON SCANSIONE: a copertura unitaria
TIPO DI IMPAGINAZIONE: iterativa
CROMIA: bicromo

SPECIFICHE DI RINVENIMENTO
DATA: non documentata

Tessellato bianco e nero, decorato da un reticolato di file di clessidre e quadrati, adiacenti, in colori contrastanti, con effetto di reticolato di fasce. I quadrati sono caricati da diversi motivi, tra cui la svastica, la coppia di pelte, la stella e motivi geometrico-vegetalizzanti. Il bordo era decorato da fasce in colori contrastanti.

CRONOLOGIA

ESTREMI TEMPORALI: dal secolo I a.C. (4° q) al secolo I d.C. (1° q)
MOTIVAZIONE DELLA CRONOLOGIA: dati stilistici

BORDO

SPECIFICHE TECNICHE

IDENTIFICAZIONE DELLA DECORAZIONE: geometrica
TECNICA ESECUTIVA: tessellato (tessellato senza inserti)

DECORAZIONI GEOMETRICHE

MOTIVO	MODULO	RIEMPIMENTO
DM 1y – fascia monocroma		

CAMPO

SPECIFICHE TECNICHE

TECNICA ESECUTIVA: tessellato (tessellato senza inserti)

DECORAZIONI GEOMETRICHE

MOTIVO	MODULO	RIEMPIMENTO
DM 138e – reticolato di file di file di clessidre e quadrati, adiacenti, in colori contrastanti (qui, un quadrato su due nei punti di incrocio), con effetto di reticolato di fasce		

REFERENZA FOTOGRAFICA: Da Sampaolo 1998, p. 38, fig. 18

CONSERVAZIONE

OGGETTO CONSERVATO: non documentato – CONSERVATO IN: situ (Pompei, scavi)

BIBLIOGRAFIA DI RIFERIMENTO

SAMPAOLO, V. 1998, *VIII 2, 1 Casa di Championnet I*, in *Pompei, pitture e mosaici. Regio VIII – Regio IX, parte I*, Roma, p. 38, fig. 18.

CITAZIONE E CONDIVISIONE

STRINGA BIBLIOGRAFICA: Boschetti, Cristina, Casa di Championnet I, Regio VIII 2, 1, corte colonnata r, tessellato con con reticolato di file di clessidre e quadrati adiacenti, in TESS – scheda 16979 (<http://tess.beniculturali.unipd.it/web/scheda/?recid=16979>), 2014
INDIRIZZO WEB: <http://tess.beniculturali.unipd.it/web/scheda/?recid=16979>